

YSGOL CYMERAU
ADRODDIAD BLYNYDDOL Y LLYWODRAETHWYR I'R RHINI
2016-17

Y CORFF LLYWODRAETHU

DYMA RESTR O'R AELODAU OEDD AR Y CORFF LLYWODRAETHOL YN YSTOD 2016-17

	DYDDIAD APWYNTIO	CYFNOD YN DOD I BEN
Rhiant Lywodraethwyr : Mae'r rhain yn cael eu hethol drwy bleidlais y rhieni ac yn gwasanaethu am dymor o 4 blynedd. Mr Daniel Richards (is Gadeirydd) Mr Dylan Morris Mrs Eimir Rees Jones Mrs Siân Watson	01-09-2014 01-09-2016 01-09-2013 01-09-2016	31-08-18 31-08-20 31-08-17 31-08-20
Llywodraethwyr A.A.LI. Gwynedd : Penodir y rhain gan yr Awdurdod Addysg Lleol Cyngh. Michael Sol Owen (Cadeirydd) Mr Iwan Edgar Cyngh. Hefin Underwood	01-09-2012 01-09-2012 01-12-2015	31-08-17 31-08-17 31-08-19
Llywodraethwyr Cyfetholedig : Gwahoddir hwy i ymuno â'r Corff Llywodraethol gan yr aelodau eraill fel arfer am eu gwaith yn y gymuned. Mrs Nia Williams (is Gadeirydd) Mr Aled Davies Mrs Elen Love	01-09-2015 01-09-2015 01-09-2016	31-08-18 31-08-18 31-08-20
Cyngor Tref Pwllheli : Penodiad Cyngor Tref Pwllheli Cynghorydd Evan John Hughes	01-06-2016	31-08-20
Athro Lywodraethwr : Etholir o blith yr athrawon gan yr athrawon. Mrs Helen V Jones (o Ionawr 2013)	01-01-2013	31-08-17
Staff Ategol yr ysgol : Etholir o blith staff ategol yr ysgol gan y staff ategol. Mrs Glynis Roberts	01-09-2013	31-08-17
Y Pennaeth : Mr Rhys Williams		

1. Adroddiad ar weithredu o'r adroddiad olaf

Ni alwyd cyfarfod gyda'r llywodraethwyr gan rieni yn ystod 2016-17
Ni chafwyd unrhyw ymateb i'r adroddiad blynyddol sydd ar gael ar y wefan (llythyr yn hysbysu holl rieni).
Nid oedd eitemau penodol i weithredu arnynt.

2. Y Llywodraethwyr

Gweler uchod restr o'r enwau a statws y llywodraethwyr ynghyd a'r dyddiad y daw eu cyfnod i ben.

Mae'r llywodraethwyr wedi cyfarfod yn gyson yn ystod y flwyddyn. Mae'r pennaeth wedi adrodd yn dymhorol ac yn cynnwys adroddiadau ar rifau a phresenoldeb, materion Cwricwlaidd a chanlyniadau, lles, rheolaeth, staffio a chyllid yn ogystal ag adrodd ar lwyddiant yr ysgol, gweithgareddau a digwyddiadau. Mae cofnodion llawn o'r cyfarfodydd ar gael yn yr ysgol.

3. Clerc

Clerc y Corff Llywodraethol yw Mrs Helen Jones. Gellir cysylltu â Mrs Jones drwy gysylltu â'r Ysgol.
Gellir cysylltu â Chadeirydd y Corff drwy anfon nodyn wedi ei gyfeirio iddo drwy law Clerc y Corff.

4. Datganiad Ariannol

Gweler atodiad o gyllideb ddiweddaraf yr ysgol.
Cronfa'r Ysgol - Mae'r gronfa yn cael ei harchwilio yn unol â'r gofynion.
Costau Teithio a Chynhaliadau Llywodraethwyr: £0

5. Perfformiad Yr Ysgol / Canlyniadau

CANLYNIADAU ASESIADAU DIWEDD CYFNOD ALLWEDDOL

Cyfnod Allweddol 2 (Blwyddyn 6)

Ysgol Cymerau
Gwynedd

Rhif yr ALI/Ysgol:661/2125

Gwybodaeth gymharol yr ysgol: Aseidiadau'r Cwricwlwm Cenedlaethol 2017
Cyfnod Allweddol 2

Canran y bechgyn, merched a disgyblion sy'n cyflawni'r lefel disgwylidig o leiaf (Lefel 4+):

	Bechgyn			Merched			Disgyblion		
	Ysgol 2017	ALI 2016	Cymru 2016	Ysgol 2017	ALI 2016	Cymru 2016	Ysgol 2017	ALI 2016	Cymru 2016
Saesneg	100	89	88	89	93	93	94	91	90
Cymraeg	100	86	88	93	92	93	96	89	91
Mathemateg	96	90	89	89	93	93	92	92	91
Gwyddoniaeth	96	92	90	93	94	94	94	93	92
DPC	96	88	86	89	92	91	92	90	89

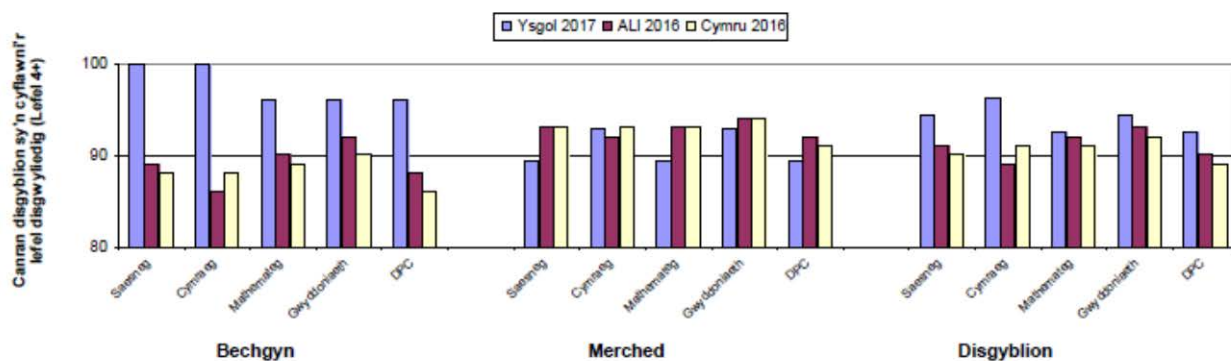
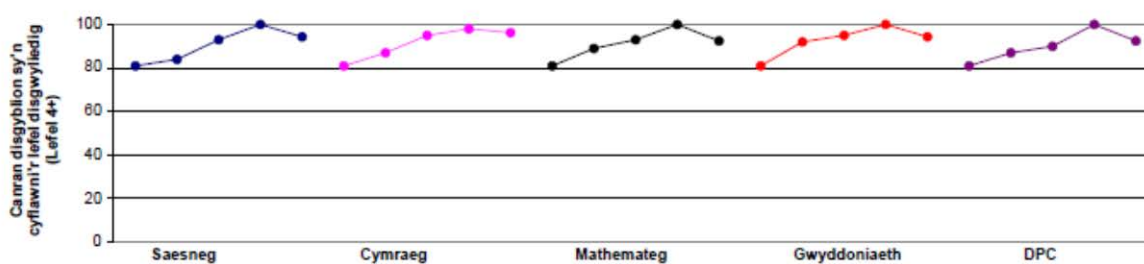
**Perfformiad yr ysgol dros amser (2013 - 2017)****Nodiadau:**

- Mae'r ffigurau ar gyfer Cymraeg yn cyfeirio at gyrhaeddiad Cymraeg iaith gyntaf yn unig
- DPC = Dangosydd Pynciau Craidd. I sicrhau DPC, mae'n rhaid i ddisgybl gyflawni o leiaf lefel 4 disgwylidig mewn Mathemateg a Gwyddoniaeth a naill ai Cymraeg neu Saesneg iaith gyntaf
- Os nad oedd unrhyw ddisgyblion yn gymwys i'w hasesu mewn pwnc ar gyfer blwyddyn benodol bydd y graff yn terfynu a dangos bwllch ar gyfer y flwyddyn honno.

Cyfnod Sylfaen (Blwyddyn 2)

Ysgol Cymerau
Gwynedd

Rhif yr ALI/Ysgol:661/2125

Gwybodaeth gymharol yr ysgol: Deilliannau'r Cyfnod Sylfaen 2017

Canran o fechgyn, merched a disgyblion yn cyrraedd y deiliant disgwylidig, o leiaf (Deiliant 5+):

	Bechgyn			Merched			Disgyblion		
	Ysgol 2017	ALI 2016	Cymru 2016	Ysgol 2017	ALI 2016	Cymru 2016	Ysgol 2017	ALI 2016	Cymru 2016
PSD	89	93	92	95	98	97	92	95	94
LCW	89	83	87	95	94	94	92	89	91
LCE	0	50	84	0	57	92	0	52	88
MDT	89	87	87	95	94	93	92	90	90
DCS	89	82	83	95	92	91	92	87	87

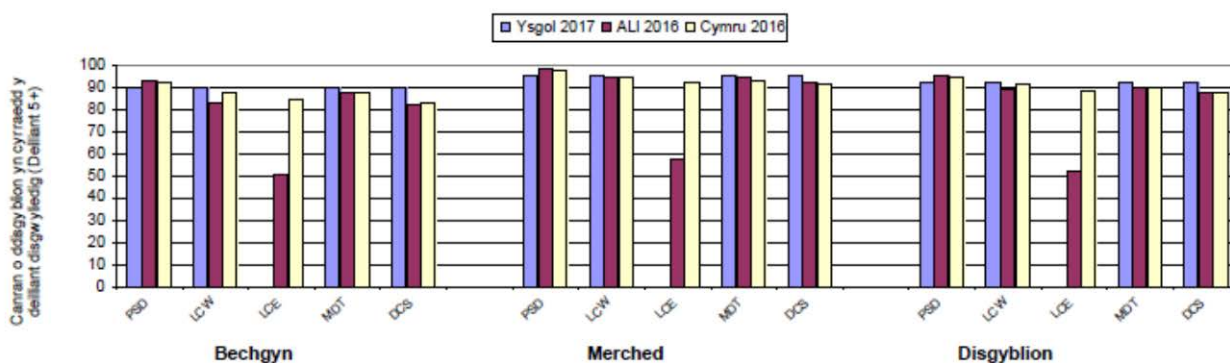
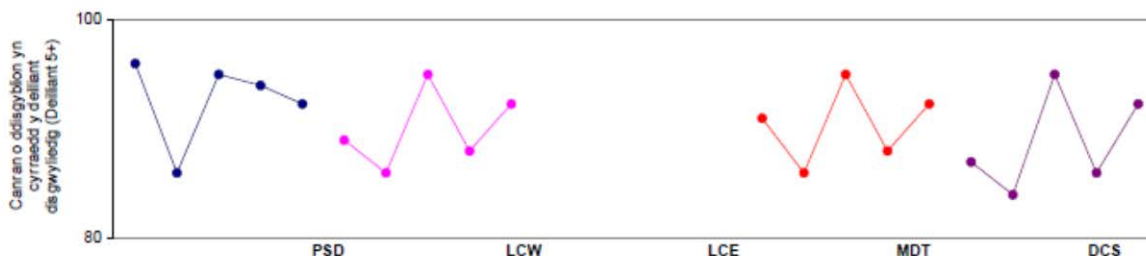
Perfformiad yr ysgol dros amser (2013 - 2017)**Nodiadau:**

- = Dim data hanesyddol ar gael
- Meysydd Dysgu: PSD = Datblygiad personol a chymdeithasol, lles ac amrywiaeth ddiwylliannol; LCW = Sgiliau iaith, llythrennedd a chyfathrebu (yn y Gymraeg); LCE = Sgiliau iaith, llythrennedd a chyfathrebu (yn Saesneg); MDT = Datblygiad mathemategol; DCS = Dangosydd y Cyfnod Sylfaen. Er mwyn ennill y DCS, rhaid i ddisgybl gyrraedd y deiliant disgwylidig (Deiliant 5+), o leiaf, yn PSD ac MDT ill dau a naill ai LCW neu LCE.
- Os nad oedd unrhyw ddisgyblion yn gymwys i'w hasesu mewn pwnc ar gyfer blwyddyn benodol bydd y graff yn terfynu a dangos bwich ar gyfer y flwyddyn honno.

6. (Adran Ysgolion Uwchradd yn unig)**7. Presenoldeb Yr Ysgol 2016/17**

Presenoldeb = 95%

Absenoldebau Gydag Awdurdod = 4.6%

Absenoldebau Heb Awdurdod = 0.4%

Mae'r canran yn is na tharged yr ysgol o 95.5%

8. (Adran Ysgolion Uwchradd yn unig)**9. Cysylltiadau Gyda'r Gymuned:**

Bu nifer o gysylltiadau gyda'r gymuned yn ystod y flwyddyn gan gynnwys:

- Cefnogi elusennau lleol megis Plant Mewn Angen a Macmillan
- Ymweliadau bugeiliol gan yr heddlu lleol
- Gwasanaethau crefyddol rheolaidd gan gynrychiolwyr o'r Capel a'r Eglwys leol
- Paratoi at Eisteddfod yr Urdd
- Ymweliadau rheolaidd i'r dref i gynnal gwaith maes
- Cynnig profiad gwaith i ddisgyblion Ysgolion Uwchradd / Coleg Meirion Dwyfor / Coleg Menai
- Ymweliadau datblygu 'Cwricwlwm Amgen' gyda Choleg Meirion Dwyfor a Choleg Glynllifon.

Ceir rhestr lawn o'r ymweliadau a'r ymwelwyr yng nghofnodion llawn y llywodraethwyr ar gael o'r ysgol ac mae'r Llyfr Lloffion sydd yn cael ei gadw yng nghyntedd yr ysgol yn cofnodi amryw o ddigwyddiadau lle mae llun wedi bod yn y wasg leol.

10. Targedau Perfformiad Yr Ysgol**Cyfnod Sylfaen 2016-17****IAITH**

Deiliant	Targed	Canlyniad
D5+	94.6%	92.3%
D6	45.9%	43.6%

MATHEMATEG

Deiliant	Targed	Canlyniad
D5+	94.6%	92.3%
D6	51.4%	41.0%

PERSONOL A CHYMDEITHASOL

Deiliant	Targed	Canlyniad
D5+	100%	92.3%
D6	75.7%	76.9%

CA2 2016-17**CYMRAEG**

Lefel	Targed	Canlyniad
L4+	92.5%	96.2%
L5+	47.2%	52.8%

SAESNEG

Lefel	Targed	Canlyniad
L4+	92.5%	94.3%
L5+	41.5%	50.9%

MATHEMATEG

Lefel	Targed	Canlyniad
L4+	94.3%	92.5%
L5+	49.1%	50.9%

GWYDDONIAETH

Lefel	Targed	Canlyniad
L4+	94.3%	94.3%
L5+	49.1%	54.7%

Targed Presenoldeb ar gyfer 2017/18 ydi 95.2%.

11. Nodau a Chyflawniadau Chwaraeon

Mae'r ysgol yn rhoi bri a statws i amrywiaeth o weithgareddau chwaraeon a gwneir defnydd o'r Neuadd, Canolfan Hamdden Dwyfor, adnoddau Ysgol Glan y Môr, Plas Heli a Chlwb Chwaraeon Efailnewydd i gynnig amrediad o chwaraeon.

'Rydym yn defnyddio'r Ganolfan Hamdden i ddatblygu sgiliau nofio. Am y tro cyntaf eleni, cynnigwyd gwersi nofio ychwanegol i ddisgyblion Bl6 ar ddiwedd y flwyddyn er mwyn ceisio sicrhau bod pob disgybl yn gallu nofio cyn iddynt symud i'r ysgol Uwchradd. Yn ogystal am y gweithgareddau uchod, defnyddir neuadd yr ysgol ar gyfer gweithgareddau dawn a gymnasteg.

Cymerwyd rhan mewn cystadlaethau nofio, pêl-droed, criced, pêl rwyd, rownderi, 'Sports hall' ac athletau dalgyloch ar gyfer plant CA2.

Mae'r ysgol yn trefnu a hybu'r lluo o glybiau chwaraeon ac yn dathlu llwyddiannau'r plant yn gyhoeddus e.e. yn ystod gwasanaethau boreol a gosodir cofnod yn y llyfr lloffion sydd yng nghyntedd yr ysgol. Cyflwynwyd sesiynau 'Ffitrwydd am Oes' i'r disgyblion eleni hefyd am y tro cyntaf.

12. Polisiâu a Strategaethau

Adolygwyd amryw o bolisiau'r ysgol yn ystod y flwyddyn. Mae copiau o'r polisiâu ar gael yn yr ysgol.

13. Dyddiadau'r Tymhorau

GWYLIAU YSGOL

	2016-17	
TYMOR Y NADOLIG	01/09/16 ~ 16/12/16	CHRISTMAS TERM
Diwrnod HMS	01/09/16 02/09/16 31/10/16	INSET
Hanner Tymor	24/10/16 – 28/10/16	Half Term
Gwyliau Nadolig	19/12/16 – 30/12/16	Christmas Holidays
TYMOR Y GWANWYN	04/01/2017 ~ 07/04/17	SPRING TERM
Diwrnod HMS	03/01/2017	INSET
Hanner Tymor	20/02/17 – 24/02/17	Half Term
Gwyliau'r Pasg	10/04/17 – 21/04/17	Easter Holidays
TYMOR YR HAF	24/04/2017 ~ 21/07/17	SUMMER TERM
Calan Mai	01/05/17	May day
Hanner Tymor	29/05/17 – 02/06/17	Half Term
Gwyliau'r Haf	24/07/17	Summer Holidays

SESIYNAU'R YSGOL:

Sesiwn y Bore

9:00 – 11:00 (Meithrin)
9.00 - 12.00
9.00 - 12.00

Sesiwn y Prynawn

1.00 – 3:00 (Meithrin)
1.00 - 3.00 (Cyfnod Sylfaen)
1.00 - 3.30 (Cyfnod Allweddol 2)

14. Newidiadau i'r Prospectws Ysgol

Cyhoeddir llyfryn Gwybodaeth i Rhieni yn flynyddol sy'n cynnwys gwybodaeth am drafnidiaeth a rheolau'r ysgol. Mae copi o'r llyfryn ar gael ar wefan yr ysgol gyda chopi papur ar gael yn yr ysgol ar gais rhieni. Fe all eu hysbysu am newidiadau ym mholisiau'r ysgol.

15. Cwricwlwm

Fel pob ysgol arall mae Ysgol Cymerau yn dilyn Cwricwlwm Cenedlaethol Cymru a Fframwaith Llythrennedd a Rhifedd Cenedlaethol. Eleni mae'r ysgol hefyd yn ymateb i ofynion newydd y Fframwaith Cymhwysedd Digidol. Mae crynodeb o gwricwlwm yr ysgol yn ein llawlyfr ysgol.

Anghenion Dysgu Ychwanegol (ADY) yr ysgol:

Amcan yr ysgol yw adnabod y plant gyda ADY yn fuan er mwyn gallu cynnig y ddarpariaeth orau a mwyaf cynhwysfawr y gellir ar eu cyfer gan helpu'r disgyblion gyrraedd eu llawn potensial.

I'r perwyl hwn mae Cynlluniau Addysg Unigol neu Gynlluniau Datblygu Unigol manwl yn cael eu paratoi ar gyfer y plant a byddwn yn adolygu'r rhain gyda'r rhieni. Cyd-gysylltydd ADY Ysgol Cymerau ydi Mrs Helen Vaughan-Jones a Mrs Siân Watson yw'r lywodraethwraig sydd yn gyfrifol am ADY. Mae'r ysgol yn targedu pob plentyn sydd ar gam anghenion 'Cymorth Ysgol' (cymorth wedi ei drefnu a'i dalu amdano gan yr ysgol) neu 'Cymorth Ysgol +' (cymorth gan yr ysgol a gan asiantaeth arall) i gyrraedd y lefelau disgwylidig.

Nid ydym yn gosod yr un targed i ddisgyblion sydd ar **yr hen Gyfnod 3*** neu ar **Ddatganiad** (plant sydd fel arfer angen cymhorthydd yn y dosbarth i'w helpu am gyfnodau amrywiol) yn enwedig yn yr agwedd o waith ble maent yn cael trafferthion. Mae targedau heriol o fewn eu gallu yn cael eu gosod i'r disgyblion yma. Mae nifer y plant ym mhob blwyddyn yn weddol uchel, ac mae hyn yn effeithio ar ganlyniadau'r ysgol. Gweler adroddiad cyfarfodydd y llywodraethwyr am fwy o fanylion. Ceir copi o bolisi ADY yn yr ysgol.

Disgyblion Anabl:

Bydd yr ysgol yn sicrhau mynediad llawn i ddisgyblion sydd ag anableddau ac mae ystafell therapi bwrpasol yn yr ysgol. Mae polisiau'r ysgol yn sicrhau na fydd disgyblion anabl yn cael eu trin yn llai ffafriol na'r disgyblion eraill

16. Categori Iaith

Mae'r ysgol yn ysgol ddwyieithog.

17. Defnydd o'r Gymraeg

Y Gymraeg yw prif iaith yr ysgol.

Y Gymraeg yw prif iaith Y Cyfnod Sylfaen – bydd plant nad ydynt yn siarad Cymraeg yn cael eu 'trochi' yn yr iaith a buan iawn y dônt i siarad yn rhugl.

Y Gymraeg yw prif iaith gyfathrebu yr ysgol. Nod siarter Iaith Ysgolion Cymraeg Gwynedd yw i bob plentyn siarad Cymraeg ar y coridorau ac allan ar yr iard.

Yn unol a Pholisi Iaith Gwynedd addysgir pob plentyn drwy gyfrwng y Gymraeg. Bydd Saesneg yn cael ei chyflwyno yn anffurfiol ar ddiwedd y Cyfnod Sylfaen ac yn ffurfiol o Flwyddyn 3 ymlaen. Ein nod yw i bob plentyn fod yn rhugl ddwyieithog yn gadael yr ysgol.

Os bydd plentyn di-gymraeg yn dod i'r ysgol, bydd yn cael ei 'drochi' yn yr iaith yn y Cyfnod Sylfaen ac yn mynd i'r Uned Iaith leol (Llangybi) am dymor yn Cyfnod Allweddol 2.

18. Toiledau'r Ysgol

Mae toiledau pwrpasol, gan gynnwys toiledau 'bach' yn y Cyfnod Sylfaen - cymhareb tua 1:10

Mae toiledau bechgyn a merched ar wahân yn CA2 – cymhareb tua 1:10

Mae toiledau'r staff yng nghyntedd yr ysgol.

Bydd y toiledau yn cael eu glanhau yn ddyddiol.